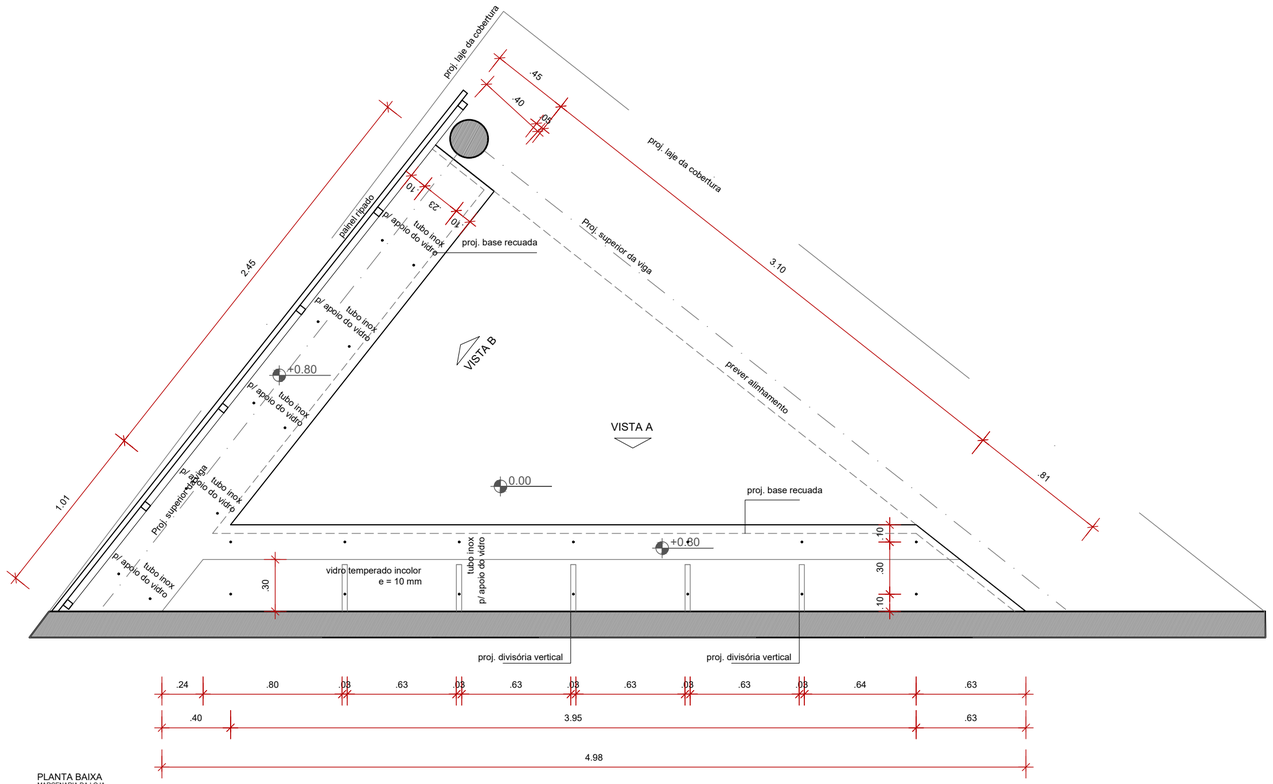

PLANTA BAIXA
MARCENARIA DA LOJA
ESCALA_____1:25

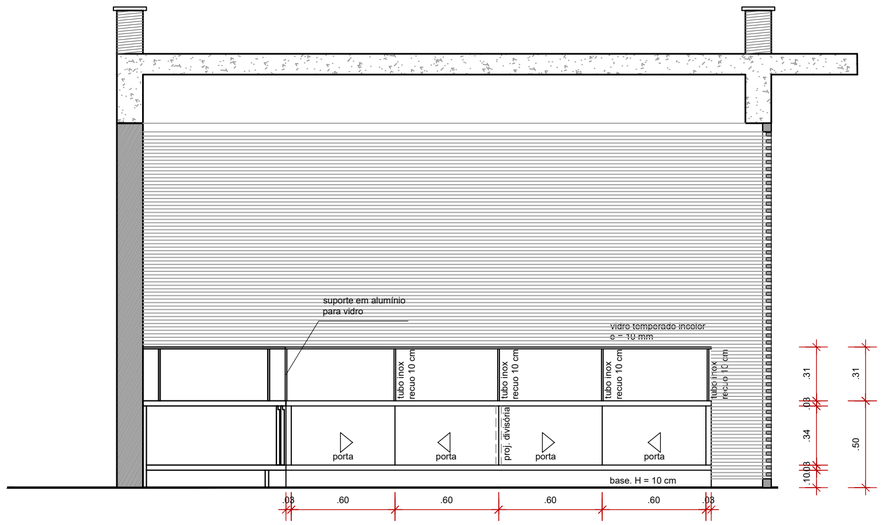

VISTA B
MARCENARIA DA LOJA
ESCALA_____1:25

ESPECIFICAÇÕES	
ARMÁRIOS E PRATELEIRAS	COMPENSADO NAVAL TRATADO, e = 20 mm, COM APLICAÇÃO DE 1 DEMÃO DE SELADORA PARA MADEIRA
VIDROS	VIDRO TEMPERADO INCOLOR, e = 10 mm
DOBRADIÇAS	DOBRADIÇAS DE PRESSÃO, ACABAMENTO CROMADO.
PUXADORES	REALIZAR PUXADORES TIPO CAVA NAS PORTAS.
SUPORTE PARA VIDRO	PERFIL RETANGULAR DE ALUMÍNIO, 1x1 cm, COM ACABAMENTO NA COR PRETA

gov.br Documento assinado digitalmente
ALEXANDRE PRISCO PARAISO BARRETO
Data: 05/06/2024 10:25:36-0300
Verifique em https://validar.iti.gov.br

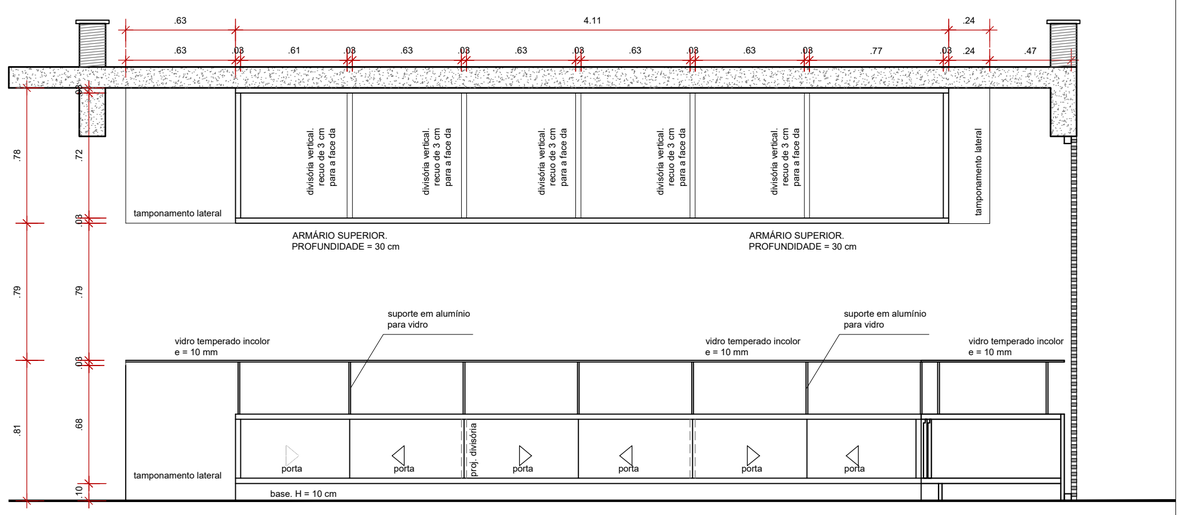

VISTA A
MARCENARIA DA LOJA
ESCALA_____1:25

Nº REV					
REV.	DATA	DESCRIÇÃO	DES.	VERIF.	APROV.

QUADRO DE REVISÕES

ESTE DESENHO NÃO PODE SER USADO, COPIADO OU CEDIDO FORA DOS TERMOS CONTRATUAIS.

IDENTIFICAÇÃO DA AÇÃO
AMPLIAÇÃO, MODERNIZAÇÃO E RESTAURAÇÃO DO MUSEU CASA DA HERA E SEUS ANEXOS

CONTRATANTE: INSTITUTO BRASILEIRO DE MUSEUS (IBRAM)

ENDEREÇO DA AÇÃO: RUA DR. FERNANDES JUNIOR, 160- CENTRO, VASSOURAS- RJ

ETAPA DO PROJETO: PROJETO EXECUTIVO

TÍTULO DO DESENHO:
PROJETO ARQUITETÔNICO - BLOCO DE ACOLHIMENTO
MARCENARIA DA LOJA

CÓDIGO DO DOC.: 1601_MCH_PE_ACOLHIMENTO_C_R00.dwg

DESENHO	FORMATO	ESCALA	DATA
TÉCIO MARTINS	A2 Estendido	1/50	Setembro/2021

Museu Casa da Hera · SBM sistema brasileiro de museus · ibram instituto brasileiro de museus · MINISTÉRIO DA CIDADANIA · PÁTRIA AMADA BRASIL GOVERNO FEDERAL

A&P ARQUITETURA E URBANISMO

PROJETO: Arquiteto Alexandre Prisco Paraíso Barreto - CAU nº A33292-5

PROPRIEDADE:

SERIAL DO DESENHO: ARQ
AC.C.04

REVISÃO: 00